



ESTADO DO ESPÍRITO SANTO
ASSEMBLÉIA LEGISLATIVA
GABINETE DO DEPUTADO ADILSON ESPINDULA

PROJETO DE LEI Nº _____/2024

Cria no Estado do Espírito Santo o roteiro turístico denominado “Pomerweeg – Caminho Pomerano”.

A ASSEMBLEIA LEGISLATIVA DO ESTADO DO ESPÍRITO SANTO

DECRETA

Art. 1º - Fica criado no Estado do Espírito Santo o roteiro turístico denominado **POMERWEEG – CAMINHO POMERANO**, que relembra os passos migratórios dos pomeranos no Estado do Espírito Santo desde sua chegada ao Porto de Vitória em 1859, sendo de relevante interesse turístico e cultural.

§ 1º – Os dezesseis municípios e suas respectivas localidades, que integrarão o “Pomerweeg – Caminho Pomerano” serão: **Vitória** (Porto de Vitória), **Santa Leopoldina** (Centro, Luxemburgo, Suíça), **Santa Maria de Jetibá** (Caramuru, Vila de Caramuru, Alto Jetibá, Jequitibá, São Sebastião de Belém, Centro, Alto Santa Maria, Garrafão), **Afonso Cláudio** (Três Pontões, Serra Pelada), **Laranja da Terra** (Vila de Laranja da Terra, Centro, Crisciúma), **Baixo Guandu** (Fazenda Holz, Mutum, Jacutinga), **Pancas** (Centro, Panquinhas, São Bento, Laginha de Pancas), **São Gabriel da Palha** (Córrego Bley), **Vila Valério** (Jacarandá), **Vila Pavão** (Centro), **Itarana** (Alto Limoeiro, Alto Jatibocas, Alto Santa Joana), **Itaguaçu** (Triunfo, Centro, Palmeira de Santa Joana, Beira Rio, Pontal de Santa Joana), **Colatina** (Córrego da Ponte), **Governador Lindenberg** (Benvindo), **Domingos Martins** (Centro, Califórnia, Melgaço, Rio Ponte), **Santa Teresa** (Serra dos Pregos, XXV de Julho, Rio Perdido).

§ 2º – Integram o “Pomerweeg – Caminho Pomerano”, as localidades apresentadas no §1º, por serem de relevante contexto histórico na caminhada migratória dos pomeranos neste Estado.

Art. 2º - Esta Lei entra em vigor na data de sua publicação.

Sala das Sessões, ES, 20 de maio de 2024

ADILSON ESPINDULA

Deputado Estadual – PSD

Gabinete do Deputado Estadual ADILSON ESPINDULA
Av. Américo Buaiz, 205, Gabinete 806, Enseada do Suá - Vitória – ES – CEP 29.050-950
Telefones (27) 3382.3612





**ESTADO DO ESPÍRITO SANTO
ASSEMBLÉIA LEGISLATIVA
GABINETE DO DEPUTADO ADILSON ESPINDULA**

JUSTIFICATIVA

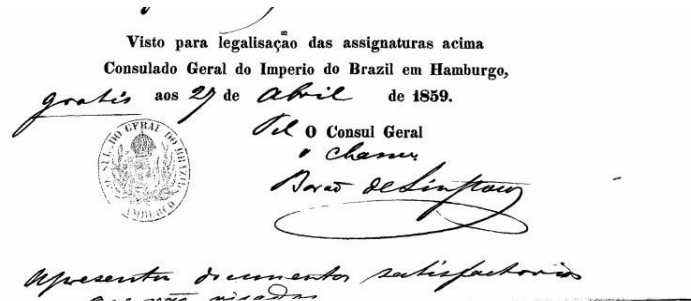

Em 1859, desembarcavam no Espírito Santo os primeiros imigrantes pomeranos. O grupo era formado por 27 famílias, em um total de 117 passageiros. Eles eram agricultores e luteranos, que partiram de Hamburgo, na Alemanha, no navio Eleonor, em abril de 1859. O veleiro entrou no porto do Rio de Janeiro após dois meses de viagem. Lá estava sediada a “Central de Colonização”, responsável pelos contratos e transportes. Após essa breve escala, na capital do Império, seguiram viagem no barco “São Matheus” e chegaram a Vitória no dia 28 de junho.

Até 1860, outros 46 imigrantes vieram. Porém, o maior fluxo verifica-se entre os anos de 1868 a 1874. Ao todo, foram 2.223 colonos de origem pomerana, transformando o Espírito Santo no Estado brasileiro com maior concentração de descendentes de pomeranos no Brasil.

Na década de 1970, o jornalista alemão, Klaus Granzow, veio para o Brasil e visitou a região a fim de conhecer os descendentes de pomeranos que viviam no país. Descobriu que no Espírito Santo, ainda se falava o pomerano, língua que já não existia mais na antiga região da sua Pomerânia natal.

“O Brasil é um dos países mais ricos do mundo e sempre será a terra do sol, pois quem o visitou uma vez, jamais esquecerá suas belezas fascinantes e sempre terá saudade de voltar. Para mim, pomerano que sou, isto representa saudade dobrada, pois vivem aqui muitas pessoas cujos antepassados vieram do meu país de origem. Eles ainda falam fluentemente o pomerano e muitos ainda mantêm as tradições e costumes. Quando chegávamos para visitar uma residência de pomeranos, sentíamos como se estivéssemos chegando em nossa própria casa na Pomerânia.”
Klaus Granzow, 1970 – Do livro, Pomeranos sob o Cruzeiro do Sul.

Assim como a preservação de sua língua materna, muitas são as iniciativas que buscam preservar os costumes e a memória de seus antepassados, mantendo viva, no Espírito Santo, a cultura pomerana há mais de 160 anos.

Gabinete do Deputado Estadual ADILSON ESPINDULA
Av. Américo Buaiz, 205, Gabinete 806, Enseada do Suá - Vitória – ES – CEP 29.050-950
Telefones (27) 3382.3612





**ESTADO DO ESPÍRITO SANTO
ASSEMBLÉIA LEGISLATIVA
GABINETE DO DEPUTADO ADILSON ESPINDULA**



Mutirão construção estrada acesso à Igreja de Jequitibpa, 1949

O **presente Projeto de Lei** tem como objetivo, a valorização da história e da cultura do povo pomerano no **Estado do Espírito Santo**, enaltecendo sua trajetória, coroando sua resistência, suas conquistas e seu legado. Além disso, visa incentivar o turismo no Espírito Santo através do **“Pomerweeg”**, promovendo ainda mais a cultura por meio de:

1. **Gastronomia típica:** Divulgação e apreciação da culinária tradicional pomerana.

Delícias como:

- ✓ *mijlchebrood* (pão de milho);
- ✓ *wurst* (linguiça);
- ✓ *firsichsup* (sopa de pêssego);
- ✓ *spitsbuubkuchen* (bolo ladrão);
- ✓ *witeeten* (comida domingueira); entre outras.



2. **Pontos históricos:** Visita a monumentos e locais de relevância histórica para o povo pomerano. Como:

- ✓ *Monumento ao Imigrante* em Santa Leopoldina;
- ✓ *Ruínas do escorregador* no antigo Porto de Cachoeiro em Santa Leopoldina por onde os canoeiros jogavam as sacas de café e outras produções para as canoas;
- ✓ *Serra dos Marquardt* em Caramuru, construída a enxadas e enxadões pelos imigrantes pomeranos;
- ✓ *Esconderijo Subterrâneo do Pastor alemão Getthard Grottke* em Vila de Laranja da Terra, onde se escondeu durante a Segunda Guerra Mundial;
- ✓ *Casa comercial da Família Vervloet* em Luxemburgo, Santa Leopoldina;
- ✓ *Primeiro Templo protestante da Colônia de Santa Leopoldina* – único Templo que mantém sua forma original, em Luxemburgo, Santa Leopoldina, entre outros.

Gabinete do Deputado Estadual ADILSON ESPINDULA
Av. Américo Buaiz, 205, Gabinete 806, Enseada do Suá - Vitória – ES – CEP 29.050-950
Telefones (27) 3382.3612





**ESTADO DO ESPÍRITO SANTO
ASSEMBLÉIA LEGISLATIVA
GABINETE DO DEPUTADO ADILSON ESPINDULA**

3. **Casas típicas e centenárias:** Reconhecimento e apreciação das edificações que representam a cultura e a arquitetura pomerana. Como:

- ✓ *Casa centenária de Antônio Laurett em Caramuru;*
- ✓ *Casa Pomerana em Laginha de Pancas;*
- ✓ *Casa de Helga Lemke Petter em Beira Rio, Itaguaçu;*
- ✓ *Casarão de Luxemburgo, de Joseph Vervloet, construído no final do século XIX, imóvel tombado pelo Conselho Estadual de Cultura, que preserva ainda paredes originais pintadas por Hugo Steinmüller; entre outras.*



4. **Igrejas históricas:** Valorização e visita a templos religiosos que fazem parte da história pomerana. Como:

- ✓ *Igreja da Comunidade Luterana IECLB de São Sebastião de Belém, berço da imigração pomerana no Estado;*
- ✓ *Igreja da Comunidade IECLB de Alto Jatibocas, que ainda mantém o primeiro campanário, torre de madeira para os sinos, construída em 1926;*
- ✓ *Igreja da Comunidade Luterana IECLB em Luxemburgo, construída em 1869, o segundo templo mais antigo do Estado e preservado no original.*
- ✓ *Igreja da Comunidade IECLB em Vila Pavão, conhecida como "Igrejona", tem a maior torre do país com 35 metros de altura; entre outras.*



Gabinete do Deputado Estadual ADILSON ESPINDULA
Av. Américo Buaiz, 205, Gabinete 806, Enseada do Suá - Vitória – ES – CEP 29.050-950
Telefones (27) 3382.3612





**ESTADO DO ESPÍRITO SANTO
ASSEMBLÉIA LEGISLATIVA
GABINETE DO DEPUTADO ADILSON ESPINDULA**

5. **Museus e acervos familiares:** Visita a espaços culturais que preservam a memória e os costumes deste povo. Como:

- ✓ *Museu do Colono* em Santa Leopoldina;
- ✓ *Waiands Huus* em Alto Santa Maria;
- ✓ *Museu da Imigração Pomerana* em Santa Maria de Jetibá;
- ✓ *Museu Augusta Fettinger Rölke, da Comunidade Luterana IECLB* em Santa Maria de Jetibá;
- ✓ *Museu Franz Ramlow* em Vila Pavão (que está sendo reconstruído);
- ✓ *Museu da Guerra* em Afonso Cláudio; entre outros.



6. **Propriedades rurais e agroindústrias familiares:** Incentivo ao turismo rural nas áreas habitadas por pomeranos, incluindo produção e comercialização de produtos típicos.

- ✓ *Sítio Gesund Leewend* em Santa Maria de Jetibá;
- ✓ *Sítio Broedel Brandt* em Três Pontões;
- ✓ *Sítio Boldt* em Santa Maria de Jetibá;
- ✓ *Fom Land Produutke* em Laginha de Pancas;
- ✓ *Pommer Brot* em São Sebastião de Belém;
- ✓ *Sítio Hijnem Barg* em Pedra do Garrafão; entre outros.

7. **Artesanato:** Estímulo e apreciação da produção artesanal.

8. **Festas típicas:** Estímulo e apreciação das lindas festas que resgatam a alegre e rica cultura desse povo. Como:

- ✓ *Festa Pomerana* em Santa Maria de Jetibá;
- ✓ *Pomberbroodfest* em Laranja da Terra;
- ✓ *Pomitafro* em Vila Pavão;
- ✓ *Fitac* em Itaguaçu;
- ✓ *Pommerfest* em Laginha de Pancas;
- ✓ *Pommerfest* em Melgaço;
- ✓ *Wurst Fest* em Serra Pelada;
- ✓ *Sommerfest* em Domingos Martins; entre outras.



9. **Bandas e grupos de danças folclóricas:** Apreciação das manifestações artísticas tradicionais através de bandas típicas que cantam em língua pomerana e grupos de dança que apresentam coreografias que

Gabinete do Deputado Estadual ADILSON ESPINDULA
Av. Américo Buaiz, 205, Gabinete 806, Enseada do Suá - Vitória – ES – CEP 29.050-950
Telefones (27) 3382.3612





**ESTADO DO ESPÍRITO SANTO
ASSEMBLÉIA LEGISLATIVA
GABINETE DO DEPUTADO ADILSON ESPINDULA**

atravessam gerações. Como:

- ✓ *Banda Up Pomerisch* de Vila Pavão;
- ✓ *Os Germanos* de Santa Maria de Jetibá;
- ✓ *Os Tradicionais Pomeranos* de Melgaço;
- ✓ *Grupo de Danças Fritzadanz* de Santa Maria de Jetibá;
- ✓ *Grupo Folclórico Os Pomeranos* de Santa Maria de Jetibá;
- ✓ *Grupo Folclórico Pomerano Fauhân* de Vila Pavão;
- ✓ *Grupo de Danças Frau Karolin* de Barra Jatibocas; entre outros.

10. **Bailes e Festivais de Concertina:** Declarado Patrimônio Cultural do Espírito Santo (Lei nº 10.982/2019), este instrumento, faz parte da cultura desse povo, que passa para as novas gerações, as músicas que contam suas histórias. Anualmente, no terceiro domingo de outubro, comemora-se também no Espírito Santo, o Dia Estadual da Concertina e do Tocador de Concertina. Inclusive, o Deputado Estadual Adilson Espindula, é proponente de Sessões Solenes na Assembleia Legislativa do Estado em homenagem a estes tocadores.



11. **Grupos de Trombonistas:** Apreciação e estímulo aos Grupos de Coro de Metais. A música sempre foi marcante e presente na vida deste povo, tanto no âmbito religioso quanto no festivo. Em Santa Maria de Jetibá, o Coro de Trombones da Comunidade Luterana IECLB, é o mais antigo do Estado, fundado em 1905. No Calendário Oficial do Espírito Santo, comemora-se no dia 19 de setembro, o “Dia dos Trombonistas”. E ainda, em 2023, foi promulgada a Lei 11.870, de autoria do Deputado Adilson Espindula, que declara os Grupos de Trombonistas do Estado do Espírito Santo, *Patrimônio Cultural Imaterial*. Sessões Solenes também são realizadas na Assembleia Legislativa para homenageá-los. Entre os grupos existentes hoje no Estado, há famílias inteiras de trombonistas. Dom e amor que passa de geração em geração.

Gabinete do Deputado Estadual ADILSON ESPINDULA
Av. Américo Buaiz, 205, Gabinete 806, Enseada do Suá - Vitória – ES – CEP 29.050-950
Telefones (27) 3382.3612





**ESTADO DO ESPÍRITO SANTO
ASSEMBLÉIA LEGISLATIVA
GABINETE DO DEPUTADO ADILSON ESPINDULA**



12. **Cemitérios históricos:** Reconhecimento dos locais de sepultamento que possuem relevância cultural. Os pomeranos sempre tiveram e têm grande respeito pelos mortos. Tanto que, ao aqui chegarem, suas primeiras construções em comunidade foram: igrejas, cemitérios e escolas. É tradição entre os pomeranos parar todos os relógios que existam na casa no momento da morte de um ente querido. Não é simplesmente uma forma de determinar o horário do óbito, seu significado vai muito além de burocráticos registros. Significa que o tempo da pessoa falecida acabou. Assim, como também cobrir espelhos e aparelhos eletrônicos com lençóis, visto como um auxílio para a alma do falecido. Os sinos da Igreja, a qual pertence o falecido, também anunciam sua hora derradeira. As lápides dos túmulos dos cemitérios pomeranos são sempre voltadas para o sol nascente, independente do relevo local.

Os cemitérios pomeranos do Espírito Santo guardam muita história e muitos nomes de relevância para nosso povo como:

- ✓ *Hermann Berger, Frederico Grulke* (fundadores de Santa Maria de Jetibá);
 - ✓ *Albert Richard Dietze* (alemão, considerado um dos maiores fotógrafos paisagistas que atuou no século XIX, autor do mais importante conjunto de imagens do Espírito Santo da segunda metade desse século. Faleceu em 1906 em Santa Leopoldina);
 - ✓ entre tantos outros pastores e bravos homens e mulheres que ajudaram a construir a Nova Pomerânia.
13. **Língua Pomerana:** falada e cooficializada por Leis Municipais em 07 municípios no Espírito Santo que fazem parte do “Pomerweeg”: Afonso Cláudio, Domingos Martins, Itarana, Laranja da Terra, Pancas, Santa Maria de Jetibá e Vila Pavão. Além disso, foi concluído o Inventário da Língua Pomerana, inserindo-a no Inventário Nacional da Diversidade Linguística, que no momento aguarda seu registro pelo IPOL, a nível nacional. A língua, também será objeto de incentivo e preservação através deste projeto, podendo haver ainda mais divulgação de cursos de língua pomerana que já existem em plataformas digitais, venda de livros e dicionários, contato com falantes nativos, entre outros.

Gabinete do Deputado Estadual ADILSON ESPINDULA
Av. Américo Buaiz, 205, Gabinete 806, Enseada do Suá - Vitória – ES – CEP 29.050-950
Telefones (27) 3382.3612





**ESTADO DO ESPÍRITO SANTO
ASSEMBLÉIA LEGISLATIVA
GABINETE DO DEPUTADO ADILSON ESPINDULA**

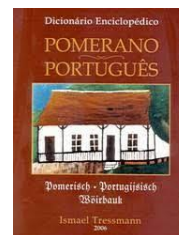

14. Casamento pomerano e celebrações religiosas típicas: Valorização das tradições matrimoniais e religiosas.

- ✓ *Pulterâwend* – noite do quebra-louças do casamento pomerano;
- ✓ *Hochtidsbirer* – convidador de casamento;
- ✓ *Bruuddans* – Dança dos Noivos;
- ✓ *Noivas de vestido preto*;
- ✓ *Festas da Colheita* – festas nas comunidades luteranas em agradecimento às colheitas;
- ✓ *Gottesdienst* – culto em alemão com celebração da Santa Ceia para lembrar as origens;
- ✓ *Pomerisch Ooster* – Páscoa pomerana que têm muitas tradições na culinária, nas ornamentações e nos cultos;
- ✓ *Pomerisch Wijnachte* – Natal pomerano também rico em costumes na culinária, nas ornamentações e nos cultos.



15. Belas paisagens: Promoção do turismo ecológico e contemplativo. Pelo “*Pomerweeg*”, há muitos pontos turísticos, sítios e pousadas, como:

- ✓ *Pedra do Garrafão* em Santa Maria de Jetibá;
- ✓ *Pedra dos Três Pontões* em Afonso Cláudio;
- ✓ *Pedra dos Cinco Pontões* em Laranja da Terra/Itaguaçu;
- ✓ *Pedra Furada* em Itaimbé, Itaguaçu;
- ✓ *Pontões Capixabas (Pedra Agulha, Pedra do Camelo)* em Pancas;
- ✓ *Jequitibás em Alto Caramuru* – propriedade da Família Laurett;
- ✓ *Morro dos Tim* em Alto Limoeiro;
- ✓ *Cachoeira da Fumaça* (subindo para Luxemburg); entre outros.

Gabinete do Deputado Estadual ADILSON ESPINDULA
Av. Américo Buaid, 205, Gabinete 806, Enseada do Suá - Vitória – ES – CEP 29.050-950
Telefones (27) 3382.3612





**ESTADO DO ESPÍRITO SANTO
ASSEMBLÉIA LEGISLATIVA
GABINETE DO DEPUTADO ADILSON ESPINDULA**

No anexo, observamos o mapa geográfico que demarca o “*Pomerweeg – Caminho Pomerano*”, seguindo os passos migratórios aqui no Estado, inserindo localidades importantes na história deste povo e localidades onde há efetiva representação pomerana, que hoje são reconhecidos como Povo Tradicional da Organização Social Brasileira.

Fundamentamos a inclusão destas localidades no “*Pomerweeg*” pelos seguintes motivos:

- **Vitória**

Porto de Vitória: Pode ser considerado o “*marco zero*”. A bordo do barco São Matheus, aportaram no Porto de Vitória, os primeiros imigrantes pomeranos em 28 de junho de 1859. Assim, outras levas chegaram até 1874.

- **Santa Leopoldina**

Centro: Para alcançar os lotes coloniais, seu destino final, os imigrantes subiam o rio Santa Maria, a bordo de canoas, em direção ao “Porto do Cachoeiro”, atual Santa Leopoldina. Lá, ficavam hospedados em barracões, aguardando os diretores das colônias designarem seus destinos. No Centro encontramos também o Museu do Colono.

Luxemburgo: Os pomeranos são um povo de muita fé. Quando chegaram, solicitaram um pastor. E, assim, o Governo Imperial Brasileiro, incumbiu o Pastor Constantin Held, que era pastor em Domingos Martins, para que atendesse estes imigrantes. Entre os dias 23 a 27 de novembro de 1859, o Pastor realizou esses atendimentos. Em 1864 veio a residir o primeiro Pastor Hermann Reuther. E a primeira Igreja Luterana construída pelos imigrantes pomeranos, foi em Luxemburgo, na então Colônia de Santa Leopoldina, de 1864 a 1869. A Igreja mantém traços originais até os dias de hoje. Templo mais antigo, mantido na forma original. Paredes foram socadas com terra e pedra. O sino tem o brasão do Império. Próxima à igreja tem a casa da Família Vervloet, com pinturas de Hugo Steinmüller e móveis de época. Há um cemitério histórico, onde estão sepultados dois pastores alemães.

Suíça: primeiro assentamento da colônia de Santa Leopoldina (imigrantes suíços resgatados de Ibutura/SP). Lá encontramos o túmulo do fotógrafo Albert Dietze e esposa. Além de fotógrafo era comerciante, escritor, professor e músico. Escreveu uma gramática bilingue (português e alemão). Também há um sino antigo na igreja.

- **Santa Maria de Jetibá**

Caramuru: Serra dos Marquardt, estrada originalmente contruída à mão.

Vila de Caramuru: casa centenária da Família Pagung (linguiça artesanal), próximo ao IFES e casa centenária

Gabinete do Deputado Estadual ADILSON ESPINDULA
Av. Américo Buaiz, 205, Gabinete 806, Enseada do Suá - Vitória – ES – CEP 29.050-950
Telefones (27) 3382.3612





**ESTADO DO ESPÍRITO SANTO
ASSEMBLÉIA LEGISLATIVA
GABINETE DO DEPUTADO ADILSON ESPINDULA**

da Família Zummach.

Alto Jetibá: árvores centenárias de Jequitibá na propriedade dos Laurett.

Jequitibá: Templo histórico da Comunidade em Jequitibá e cemitério.

São Sebastião de Belém: Igreja da Comunidade Luterana IECLB de São Sebastião de Belém, berço da imigração pomerana no Estado; Cemitério Holz, onde está sepultado o primeiro cervejeiro, Hermann Berger; Pommer Brot; Grupo de Danças Fritzadanz; Templo Católico centenário localizado em Recreio.

Centro: Cemitério histórico, casa pomerana com artesanato, Museu da Imigração Pomerana (antiga estação de fruticultura), Museu Augusta Fettinger Rölke, (da Comunidade Luterana IECLB), Igreja Luterana com altar centenário, coreto; busto de Martim Lutero, monumento ao imigrante pomerano; 1927 primeira estrada de rodagem aberta por Frederico Grulke ligando Santa Maria à Alto Caldeirão; Festa do Colono; Festa Pomerana; Os Germanos; Grupo Folclórico Os Pomeranos.

Alto Santa Maria: Waiands Huus, gastronomia e museu pomerano.

Garrafão: Sítio Hijnem Barg; Pedra do Garrafão; casas típicas e produção de morangos.

Temos ainda no município de Santa Maria: Sítio Gesund Leewend; Sítio Boldt, entre tantos outros atrativos.

- **Afonso Cláudio**

Três Pontões: passeio agroecológico, Museu da 2ª Guerra Mundial.

Serra Pelada: ADL (valorização da escola, estudo, lideranças comunitárias), capela histórica, Morro da Cruz (cruzeiro); Wurst Fest.

- **Laranja da Terra**

Vila de Laranja da Terra: abrigo subterrâneo do pastor, casa pastoral típica alemã, Igreja centenária.

Centro: Pomerbroodfest – o maior brood do mundo!

Crisciúma: Igreja Luterana com 3 sinos vindos da Alemanha em 1926, cemitério dos primeiros imigrantes da região, pé de sapucaia centenário, (cartão postal da localidade).

- **Baixo Guandu**

Fazenda Holz: casa típica alemã com arquitetura para países tropicais, quentes.

Mutum: casa pastoral centenária (recentemente restaurada).

Jacutinga: primeiro templo luterano além do Rio Doce, inaugurado em 1919.

- **Pancas**

Centro: rampa de voo livre, tirolesa.

Panquinhas: templo centenário, altar entalhado a mão por Franz Haase, entrada para o Monumento Natural Pontões Capixabas, Pedra do Camelo e Pedra Agulha.

São Bento: sede da primeira Paróquia Luterana ao norte do Rio Doce, casa pastoral histórica (hoje casa de

Gabinete do Deputado Estadual ADILSON ESPINDULA

Av. Américo Buaiz, 205, Gabinete 806, Enseada do Suá - Vitória – ES – CEP 29.050-950
Telefones (27) 3382.3612





**ESTADO DO ESPÍRITO SANTO
ASSEMBLÉIA LEGISLATIVA
GABINETE DO DEPUTADO ADILSON ESPINDULA**

retiros) em estilo alemão.

Laginha de Pancas: casa típica pomerana, Pomerfest, grupo de danças folclóricas Edelstein, rampa de voo livre, produção e comercialização de produtos artesanais.

- **São Gabriel da Palha**

Córrego Bley: Igreja Luterana histórica e cemitério.

- **Vila Valério**

Jacarandá: Igreja Luterana histórica e cemitério.

- **Vila Pavão**

Centro: Igreja da Comunidade IECLB em Vila Pavão, conhecida como “Igrejona”, tem a maior torre do país com 35 metros de altura e 3 sinos; Museu Franz Ramlow (em reconstrução); antiga casa comercial Ramlow; Grupo Folclórico Pomerano Fauhân; Pomitafo; Banda Up Pomerisch.

- **Itarana**

Limoeiro: ruínas da primeira escola de diaconia, paisagens naturais (florestas com espécies raras), na década de 1940 residiu o ornitólogo alemão Helmut Sick.

Alto Jatibocas: Igreja da Comunidade IECLB de Alto Jatibocas, que ainda mantém o primeiro campanário, torre de madeira para os sinos, construída em 1926 com arquitetura típica pomerana.

Alto Santa Joana: Templo com cemitério ao lado, neste caso, conhecido como “Kirchhoff”, nesse cemitério há sepulturas transversais de pessoas que cometeram suicídio); Serra da Manquinha, com lindas paisagens naturais.

- **Itaguaçu**

Centro: Fitac.

Triunfo: Igreja Luterana.

Palmeira de Santa Joana: Igreja Luterana centenária, cemitério com dois pastores alemães sepultados.

Beira Rio: casas típicas em estilo enxaimel- *Casa de Helga Lemke Petter*

Pontal de Santa Joana: venda de Ricardo Bucher, rua calçada com pedras, serraria antiga movida à água, lindas paisagens naturais.

- **Colatina**

Córrego da Ponte: Igreja Luterana antiga e cemitério de imigrantes.

- **Governador Lindenberg**

Benvindo: Igreja Luterana histórica.

- **Domingos Martins**

Gabinete do Deputado Estadual ADILSON ESPINDULA
Av. Américo Buaiz, 205, Gabinete 806, Enseada do Suá - Vitória – ES – CEP 29.050-950
Telefones (27) 3382.3612





**ESTADO DO ESPÍRITO SANTO
ASSEMBLÉIA LEGISLATIVA
GABINETE DO DEPUTADO ADILSON ESPINDULA**

Centro: templo protestante com a mais antiga torre, paredes do templo socadas com terra e pedra, Festival de Inverno, Museu da Cultura Alemã, Sommerfest, Dia da Penitência (20 de janeiro - O Dia da Penitência passou a ser celebrado pelos martinenses a partir de 1895 quando um grande surto de febre amarela levou a morte centenas de imigrantes e seus descendentes), Monumento da Serra da Boa Vista, Cemitério Histórico com memorial aos que faleceram da febre.

Califórnia: antiga propriedade do P. Lippert (propriedade experimental), Templo histórico antigo, paineira centenária, casa pastoral mais antiga em uso.

Melgaço: Pommerfest; Grupo Os Tradicionais Pomeranos; Museu Pomerano em construção, Posto de Vigia da Estrada Real, que deu origem ao nome da localidade.

Rio Ponte: casa pastoral em estilo alemão antiga.

- **Santa Teresa**

Serra dos Pregos: colônia de pomeranos em Santa Teresa.

XXV de Julho: colônia fundada por imigrantes alemães que vieram via Argentina, templo centenário original (paredes socadas com terra e pedras) e cemitério histórico.

Rio Perdido: Comunidade Santa Cruz já é mencionada em 1884, foi sede paroquial em 1905, Cemitério Protestante mais antigo rumo ao norte do Estado.

É incontestável a relevante contribuição deste povo para o desenvolvimento socioeconômico e cultural do Estado do Espírito Santo.

Verifica-se que o presente projeto é um elo entre o passado e o presente, deixando também mais um marco para que as gerações futuras nunca se esqueçam de onde vieram, pois, “quem não sabe de onde veio, dificilmente saberá para onde ir”.

Pelo exposto, pedimos aos Nobres Pares pela aprovação desta proposição e ao Excelentíssimo Senhor Governador a Sanção.

Sala das Sessões, ES, 20 de maio de 2024

ADILSON ESPINDULA

Deputado Estadual – PSD

Gabinete do Deputado Estadual ADILSON ESPINDULA
Av. Américo Buaiz, 205, Gabinete 806, Enseada do Suá - Vitória – ES – CEP 29.050-950
Telefones (27) 3382.3612





**ESTADO DO ESPÍRITO SANTO
ASSEMBLÉIA LEGISLATIVA
GABINETE DO DEPUTADO ADILSON ESPINDULA**

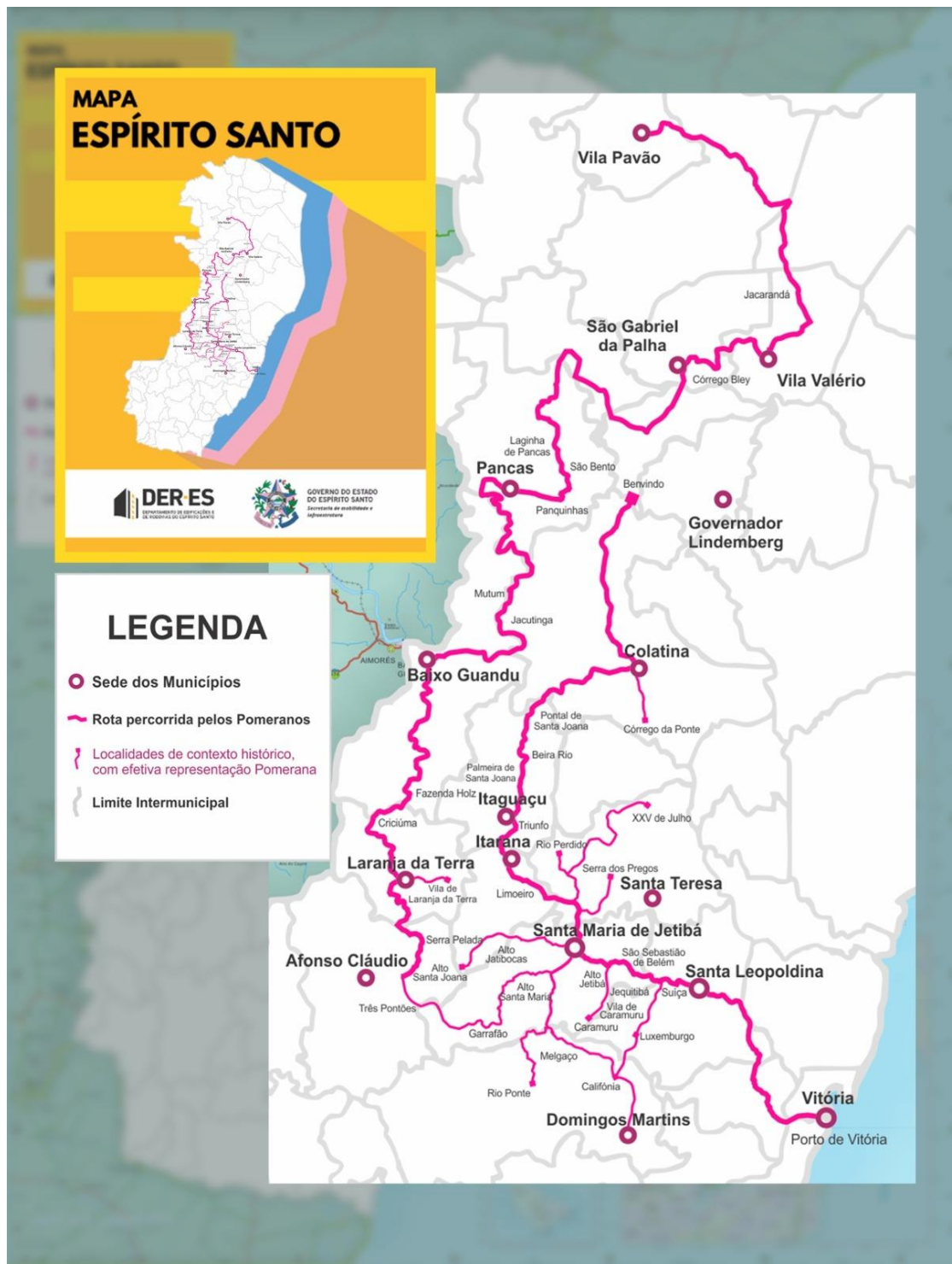

Gabinete do Deputado Estadual ADILSON ESPINDULA
Av. Américo Buaid, 205, Gabinete 806, Enseada do Suá - Vitória – ES – CEP 29.050-950
Telefones (27) 3382.3612



Autenticar documento em <https://www3.al.es.gov.br/autenticidade>
com o identificador 34003100370033000330037003A005000, Documento assinado digitalmente conforme art. 4º, II da Lei 14.063/2020.

PROTOCOLO DE ASSINATURA(S)

O documento acima foi assinado eletronicamente e pode ser acessado no endereço <https://www3.al.es.gov.br/autenticidade> utilizando o identificador 3400310037003000330037003A005000

Assinado eletronicamente por **Adilson Espíndula** em 20/05/2024 10:54

Checksum: **446ED7CBF3162FC7D029166298AF965A6483E294D11F9553369744E55D2C6A8B**

